



JUVENTUD

500

Octubre de 2022

¿QUÉ SENTÍAN LOS JÓVENES CUANDO SE MOVILIZARON ENTRE 2018 Y 2021?

90 DE CADA 100

**Jóvenes se sintieron representados por el
Paro Nacional del 2021¹**

LÍNEA DE TIEMPO

Protesta y de la movilización social

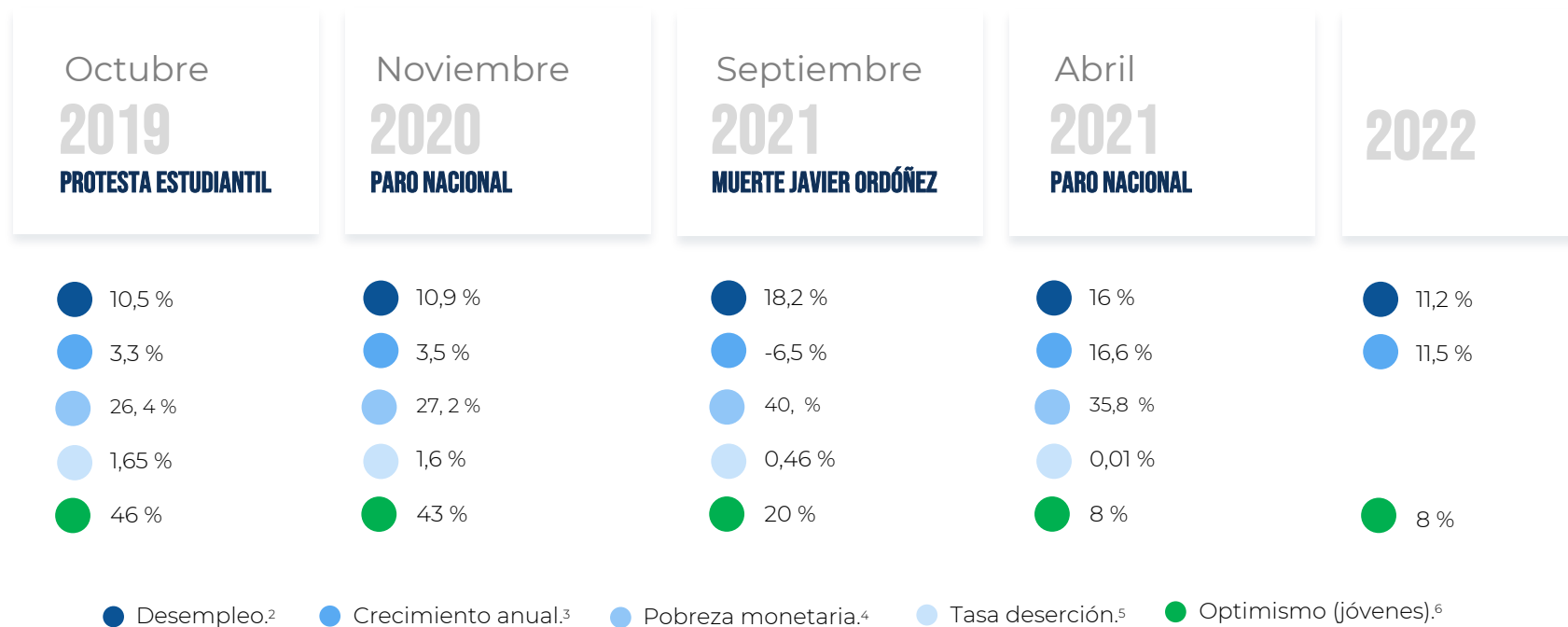

Fuentes: 1. Universidad del Rosario. (2021). Tercera medición de la gran encuesta nacional sobre jóvenes. 2. DANE. (2022). Estadísticas de empleo y desempleo. 3. DANE. (2022). Cuentas Nacionales. 4. DANE. (2022). Estadísticas de pobreza monetaria. 5. Ministerio de Educación. (2022). Estadísticas en educación en preescolar, básica y media. 6. Bogotá Cómovamos. (2020). Encuestas de percepción - Bogotá

*Corresponde a la tasa de crecimiento del primer trimestre de 2022



Las manifestaciones expresan la desconfianza institucional entre los jóvenes

CONFIANZA

Los jóvenes confían en¹ ...

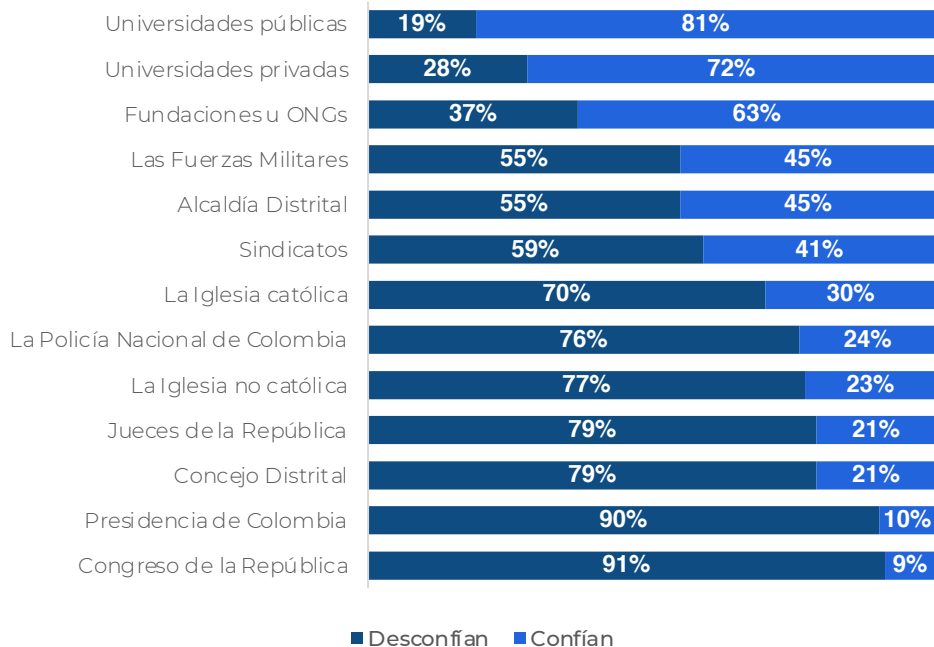

Fuentes: 1. Universidad del Rosario. (2020). ¿Qué piensan, sienten y quieren los jóvenes?.

PROBOGOTÁ
Fundación para el progreso de la Región

La insatisfacción con la institucionalidad se extiende al sector empresarial

PERCEPCIÓN

En torno a los empresarios¹

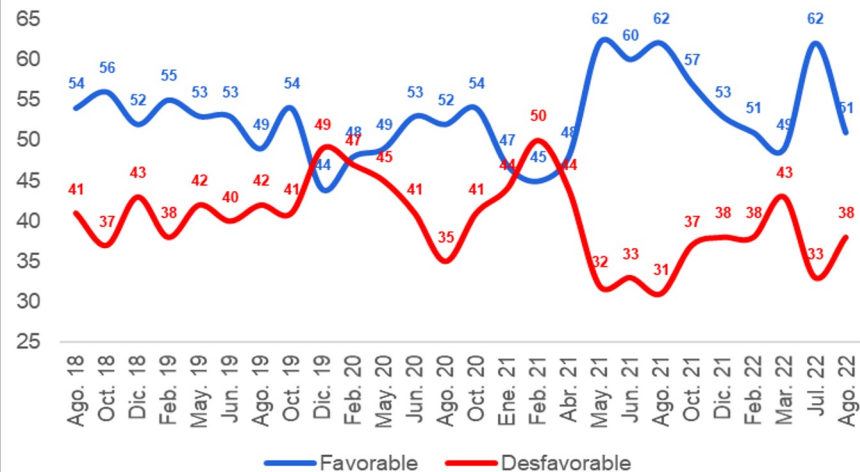

La percepción de los jóvenes²

Más del **70 %** de los jóvenes creen que las empresas **consideran primero su agenda que la sociedad** en general y no tienen más ambición que ganar dinero.

La insatisfacción con la institucionalidad se extiende al sector empresarial

PERCEPCIÓN

Los colombianos consideran que las empresas no hacen lo suficiente en torno a¹:



En torno a los líderes empresariales:

El **84 %** de los colombianos afirma que los directores ejecutivos de las empresas deben ser activos en la discusión de políticas públicas y de sus programas de responsabilidad social empresarial

DEMOGRAFÍA DE LA JUVENTUD

DEMOGRAFÍA DE LA JUVENTUD

Bono demográfico



La ciudad se encuentra **en fase de bono demográfico**

Fortalecimiento de bono demográfico

Debilitamiento de bono demográfico

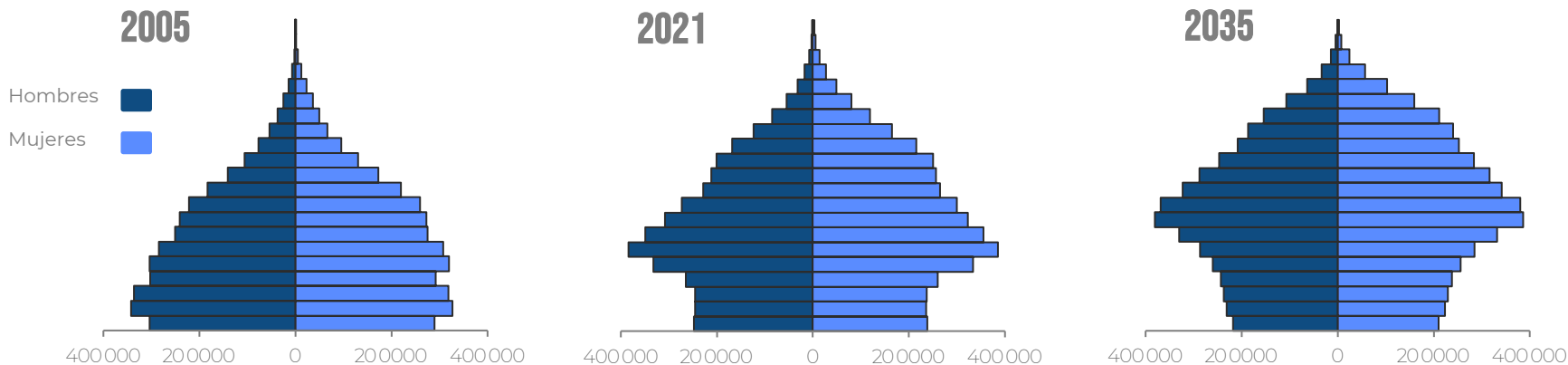

Por cada 100 habitantes en edad productiva hay **43** personas en edad de dependencia económica

DEMOGRAFÍA DE LA JUVENTUD

Población joven

% de población joven por UPZ



1.922.654 Jóvenes bogotanos
(24 % de la población)

UPZ con mayor porcentaje de población joven

Localidad	UPZ	
Kennedy	Corabastos	29,38 %
Kennedy	Las Margaritas	29,30 %
La Candelaria	La Candelaria	28,67 %
Ciudad Bolívar	Ismael Perdomo	28,67 %
Bosa	El Porvenir	28,39 %

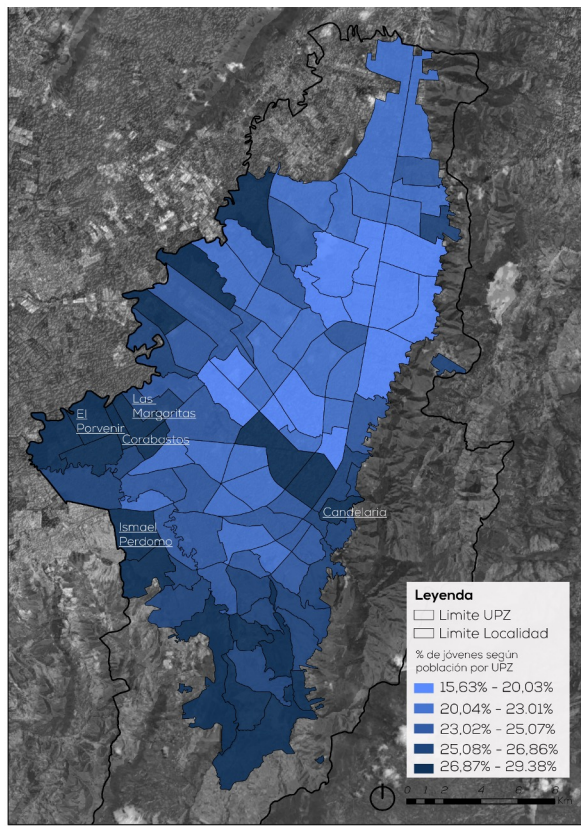

Fuente: Informe Goyn (2022).

BARRERAS QUE OBSTACULIZAN PROYECTOS DE VIDA: EDUCACIÓN

BARRERAS QUE OBTACULIZAN LOS PROYECTOS DE VIDA

Cobertura escolar



Cobertura neta Bogotá (2011-2021)

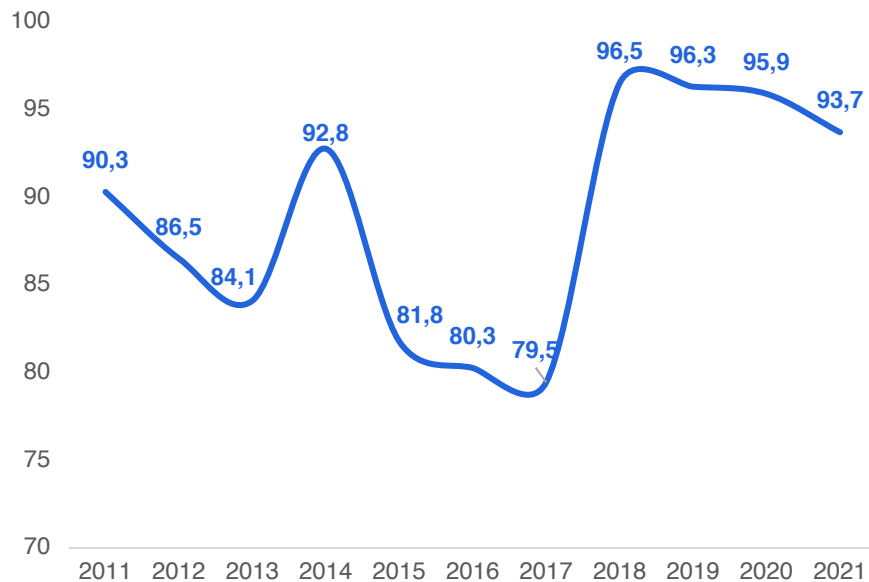

En el 2021 la tasa de cobertura neta fue de **93,7%**

La cobertura escolar (primaria, secundaria, media) no parece ser problema

BARRERAS QUE OBTACULIZAN LOS PROYECTOS DE VIDA

Deserción y repitencia escolar



En el 2021 la tasa de deserción de la ciudad fue de **0,013 %**.

Por otra parte, la tasa de repitencia fue de **3,75 %**.

Localidades con tasas de deserción y repitencia

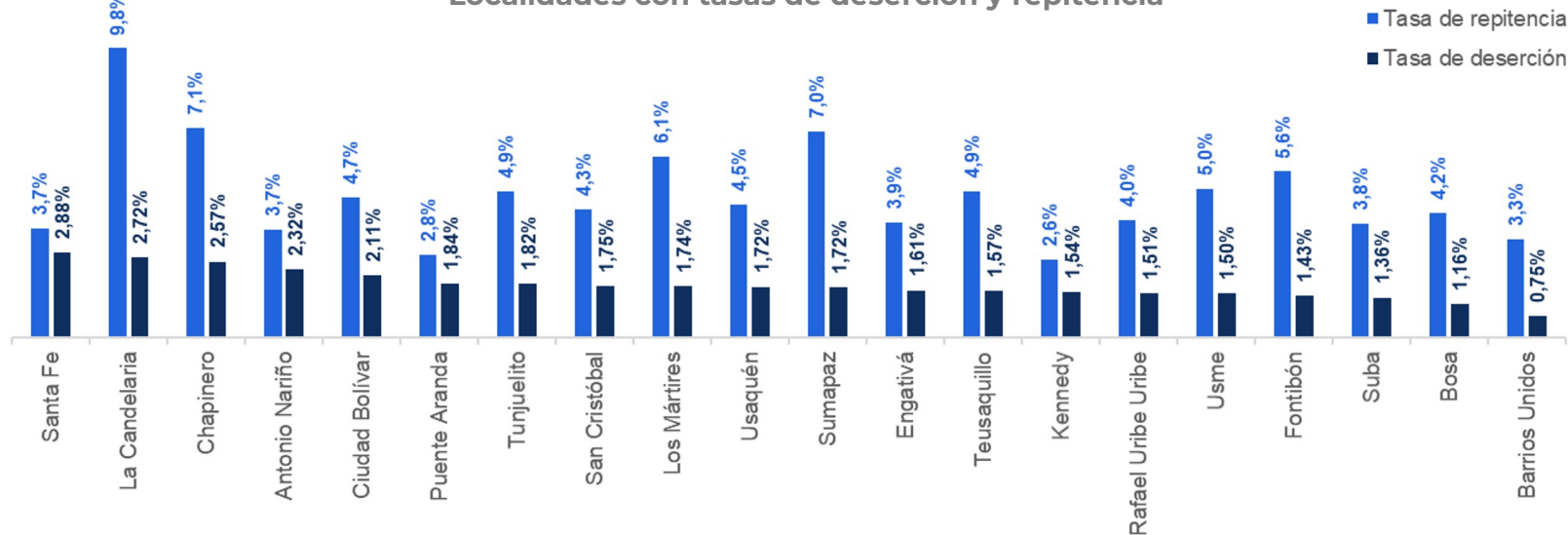

BARRERAS AL DESARROLLO DE LOS JÓVENES

Educación, acceso, permanencia y calidad



100

Estudiantes entran a educación primaria en Bogotá

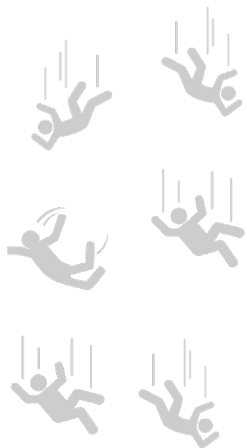

Simulación cohorte¹:

Primaria

92 primaria

Secundaria

83 secundaria

Media

80 media

Tránsito a superior

39 inmediatamente a educación superior

Culminan superior

18 estudiantes

Problemáticas educación superior

Poco acceso¹ - Baja tasa de tránsito inmediato

Poca permanencia¹ - Alta tasa de deserción acumulada

Brecha calidad entre instituciones¹

Baja cobertura de oferta pública superior²

Problemas de pertinencia desbalance en las vacantes de nivel técnico³

BRECHAS DE CALIDAD

Comparación internacional

Puntaje promedio Pruebas PISA

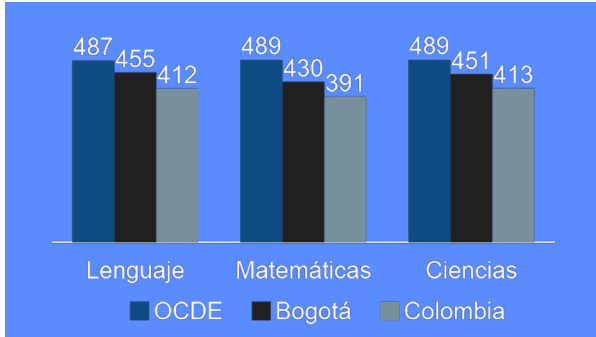

Los resultados de **Bogotá** son comparables a los de Grecia, **el país peor calificado** de la Unión Europea

Comparación a nivel de Bogotá²

PISA evidencia el rezago en comparación con otros países, SABER 11 **refleja la existencia de brechas geográficas de calidad dentro de Bogotá.**

El puntaje promedio de las Pruebas Saber para Bogotá **fue de 270.**

Fuentes: 1. OCDE. (2019). PISA 2018 Results: Combined Executive Summaries y Fedesarrollo. (2020). El futuro de la educación en Colombia en Descifrar el futuro. 2. ICFES. (2021). Pruebas saber 11 2021 – Bogotá.

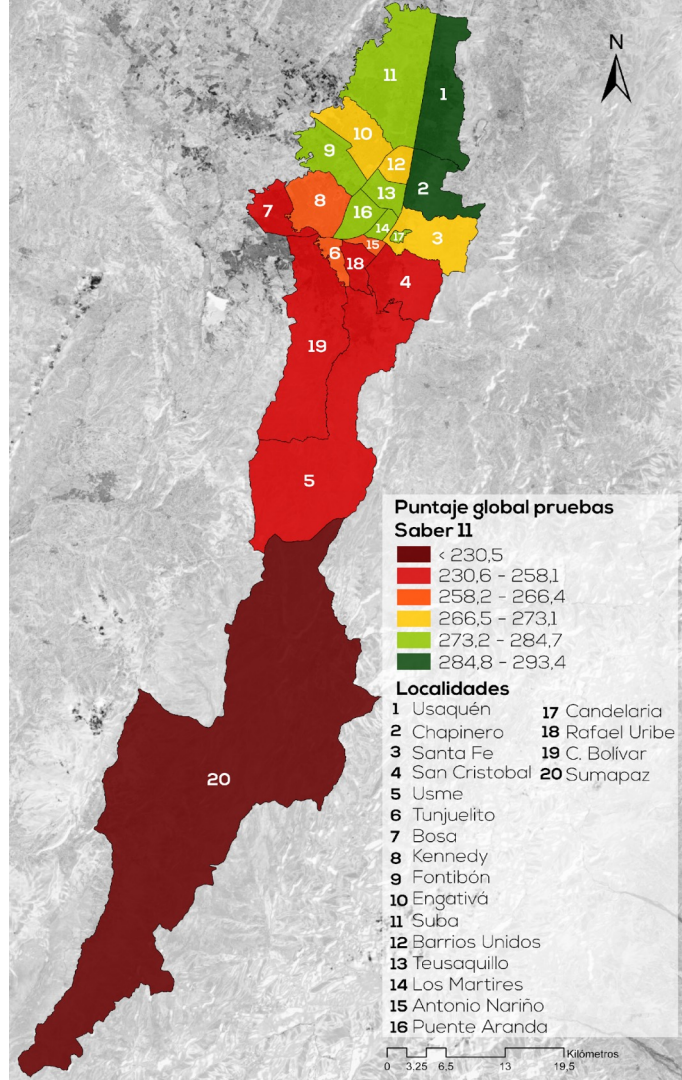

BARRERAS QUE OBSTACULIZAN PROYECTOS DE VIDA: EMPLEABILIDAD

BARRERAS QUE OBSTACULIZAN LOS PROYECTOS DE VIDA

Empleabilidad: clases



El **55 %** de las empresas buscan sus vacantes por medio de referidos



Individuales

habilidades no pertinentes o deficientes, poca experiencia



De entorno

Factores económicos, sociales, culturales, políticos, morales



Organizacionales

en procesos de selección – estereotipos y redes de contactos

DESEMPLEO³

Bogotá

Juvenil

11,2 %

18,3 %

OCUPACIÓN³

Bogotá

Juvenil

59,9 %

45 %

INFORMALIDAD³

Bogotá

Juvenil

36,8 %

31,2 %*

* Tasa de informalidad juvenil proviene de la Encuesta Multipropósito 2021 (todas las otras tasas son calculadas con la GEIH de última vigencia)

Fuentes: 1. Servicio Público de Empleo. (2020). Boletín de jóvenes. 2. Probogotá e Invamer. (2022). Encuesta Futuro del Empleo. 3. DANE. (2021). Gran Encuesta Integrada de Hogares (2021) – con factores de expansión del censo 2018

BARRERAS DE EMPLEABILIDAD

Jóvenes con potencial



% jóvenes con potencial

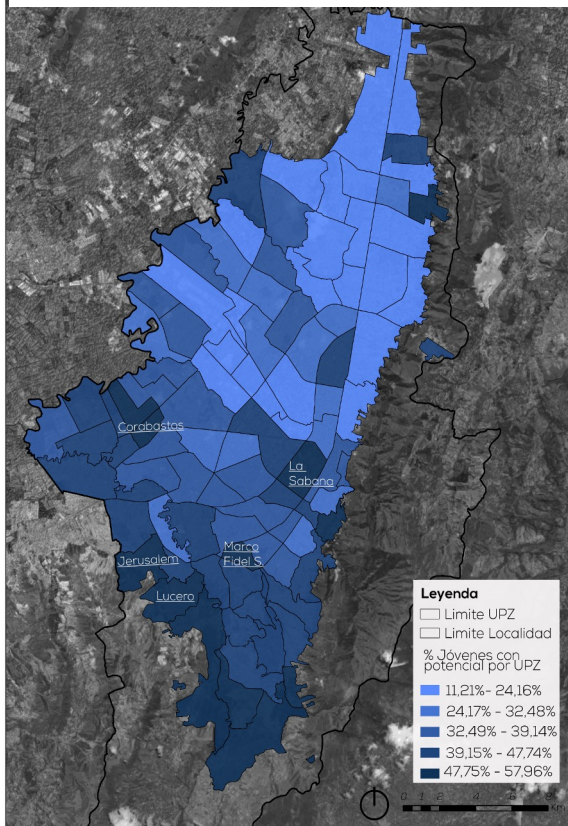

El **37%** de los jóvenes en Bogotá son jóvenes con potencial **-671.244 jóvenes-**

El **16%** de los jóvenes en Bogotá son Ninis **-414.915 jóvenes-**

UPZ con mayor % de jóvenes con potencial

Localidad	UPZ	
Los Mártires	La Sabana	58%
Ciudad Bolívar	Lucero	57%
Rafael Uribe	Marco Fidel Suárez	55%
Kennedy	Corabastos	54%
Ciudad Bolívar	Jerusalén	52%

Fuente: Informe Goyn (2022).

BARRERAS QUE OBSTACULIZAN PROYECTOS DE VIDA: **POBREZA**

BARRERAS DE POBREZA

Pobreza monetaria

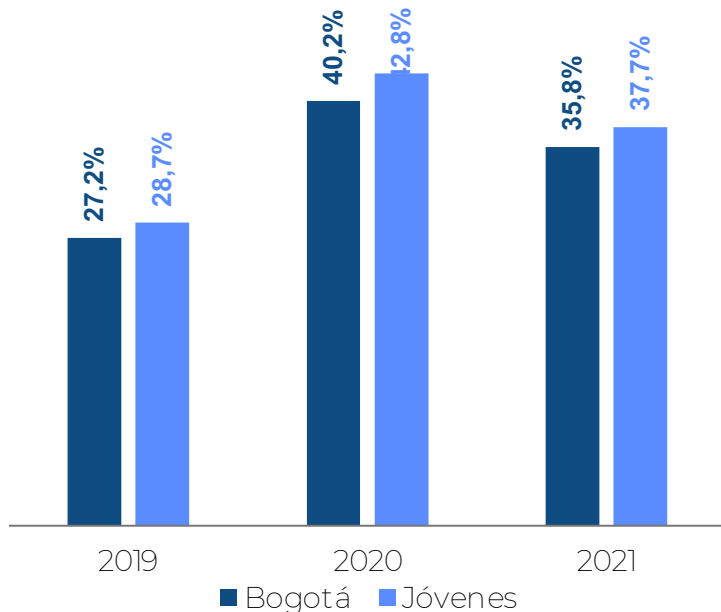

Bogotá solidaria ha beneficiado en el 2022 a **903.796** hogares. Esto es el **83 %** del universo de hogares en situación de pobreza monetaria

Incidencia de pobreza monetaria: es el % de personas que se ubican por encima de la línea de pobreza monetaria

Mientras que en el 2021 la pobreza monetaria de la juventud fue de **37,7 %**, el **30,6%** se consideran pobres.

UPZ con mayores porcentajes de jóvenes que se consideran pobres

Localidad	UPZ	% en pobreza subjetiva
Kennedy	Corabastos	65,7 %
San Cristóbal	San Blas	60,4 %
Santa Fe	Lourdes	60,3 %
Tunjuelito	Tunjuelito	60,0 %
Los Mártires	La Sabana	57,1 %

BARRERAS DE POBREZA

Pobreza multidimensional vs. transferencias

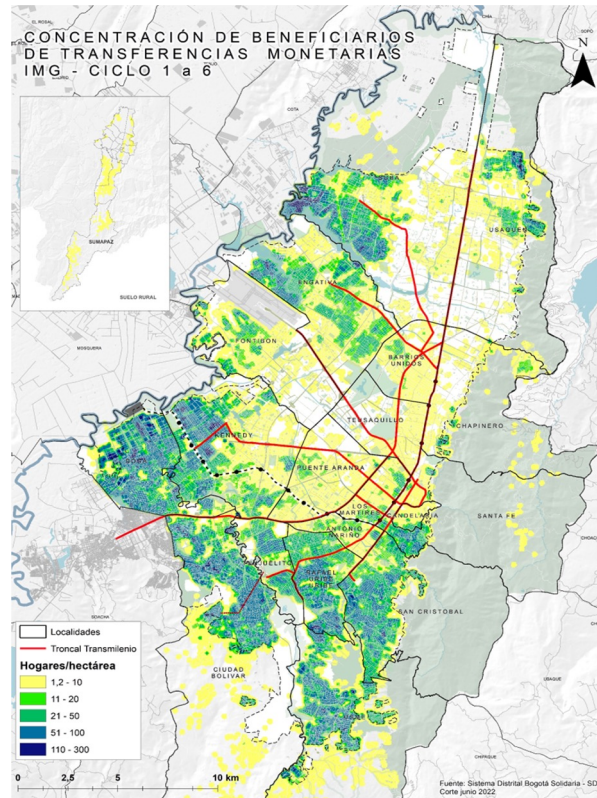
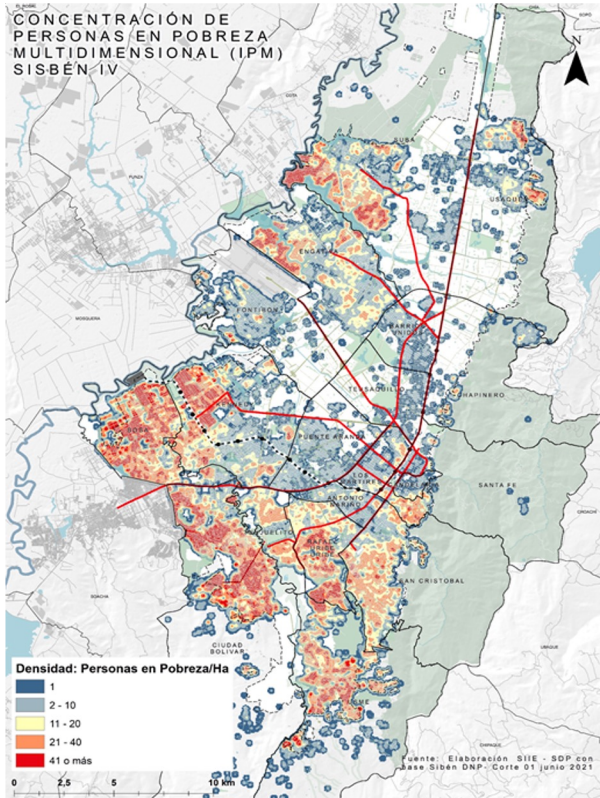

Índice de Pobreza Multidimensional:

% personas que pertenecen a un hogar que se encuentra privado en el 30% de los indicadores en las categorías de: educación, niñez y juventud, Salud, Trabajo y Vivienda.

Fuentes: 1. SDP. (2020). Cifras de ciudad para la toma de decisiones

IPM Y TEJIDO EMPRESARIAL

A su vez, se ve una fuerte correlación espacial entre el **índice de pobreza multidimensional** y la **poca presencia de empresas** (medidos por número de empresas por 100 habitantes).

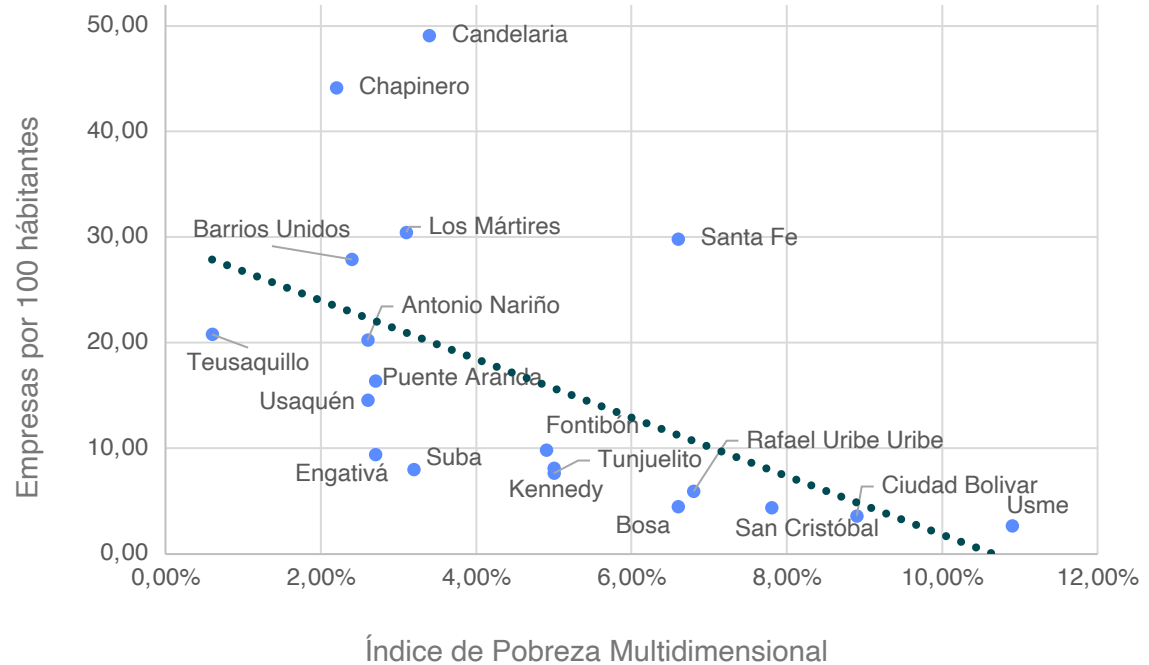

JUVENTUD Y SEGURIDAD

SEGURIDAD

Capturas de jóvenes por localidad

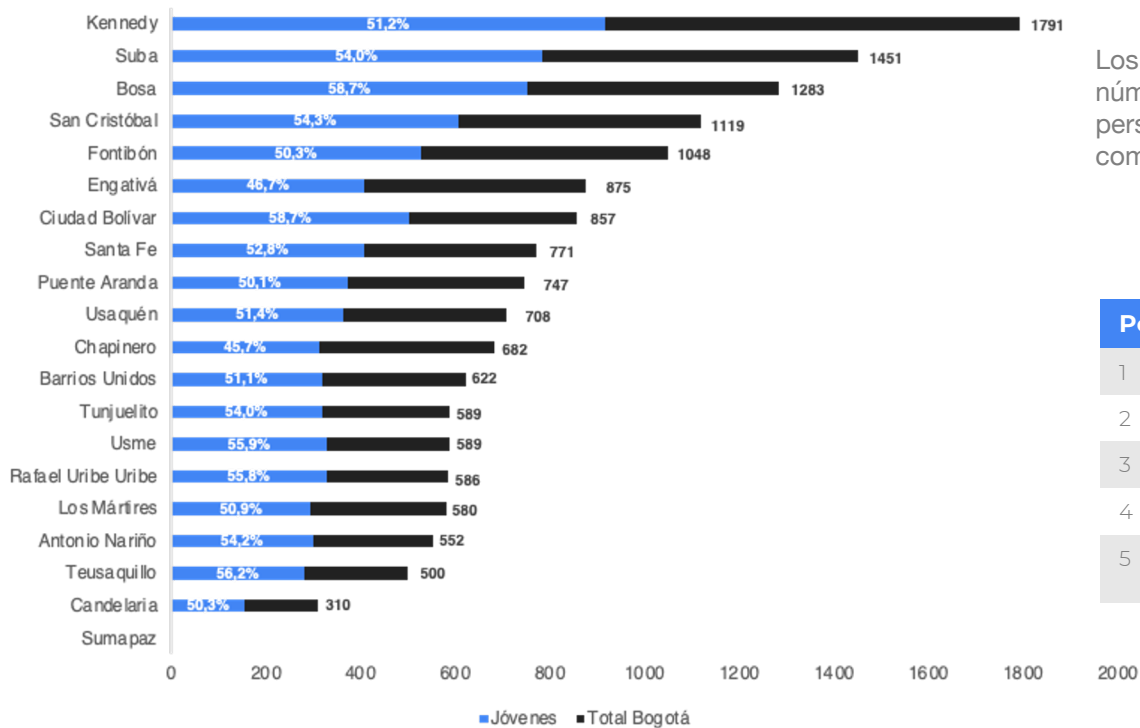

Los delitos en los cuales se registra un mayor número de jóvenes capturados en 2021 son: hurto a personas **55%**, lesiones personales **18%** y hurto a comercio **13%**.

Localidades con mayor número de jóvenes capturados sobre el total en 2021

Posición	Localidad	Porcentaje
1	Ciudad Bolívar	58,7%
2	Bosa	58,7%
3	Teusaquillo	56,2%
4	Usme	55,9%
5	Rafael Uribe Uribe	55,8%

Fuente: Policía Nacional 2021.

*Jóvenes: 14 a 28 años.

SEGURIDAD

Víctimas jóvenes año corrido enero – agosto 2018/2022

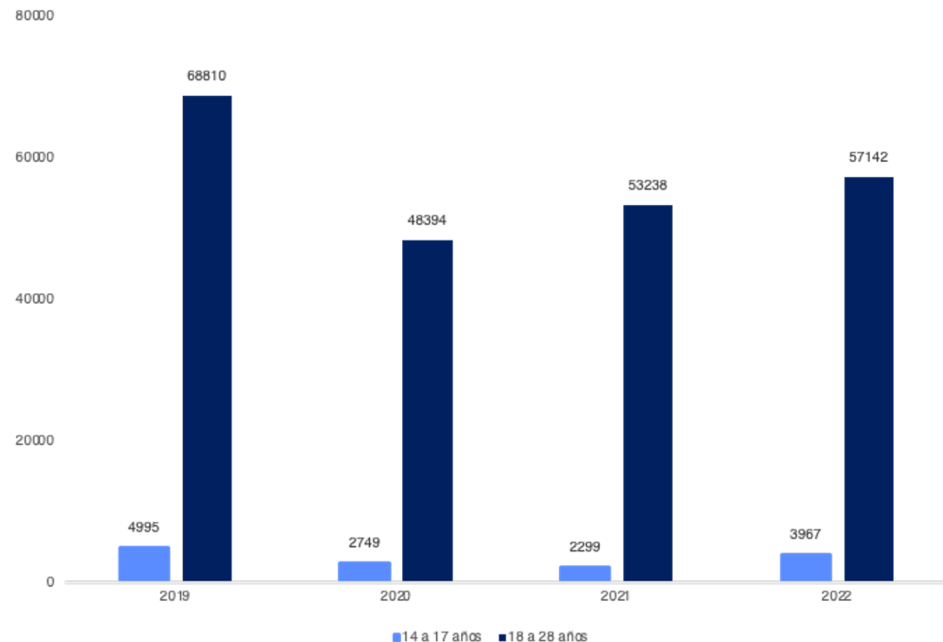

Fuente: SIEDCO (datos septiembre 2022)

Delitos que más han afectado a los jóvenes en el año corrido 2022

Para los jóvenes de 14 a 17 años:

Lesiones personales 28,8%
Violencia intrafamiliar 21,2%
Delitos sexuales 20,8%

Para los jóvenes de 18 a 28 años

Hurto a personas 47,8%
Hurto de celulares 26,6%
Lesiones personales 8,3%

PUNTOS DE PRIMERA LÍNEA EN BOGOTÁ (2018-2020)

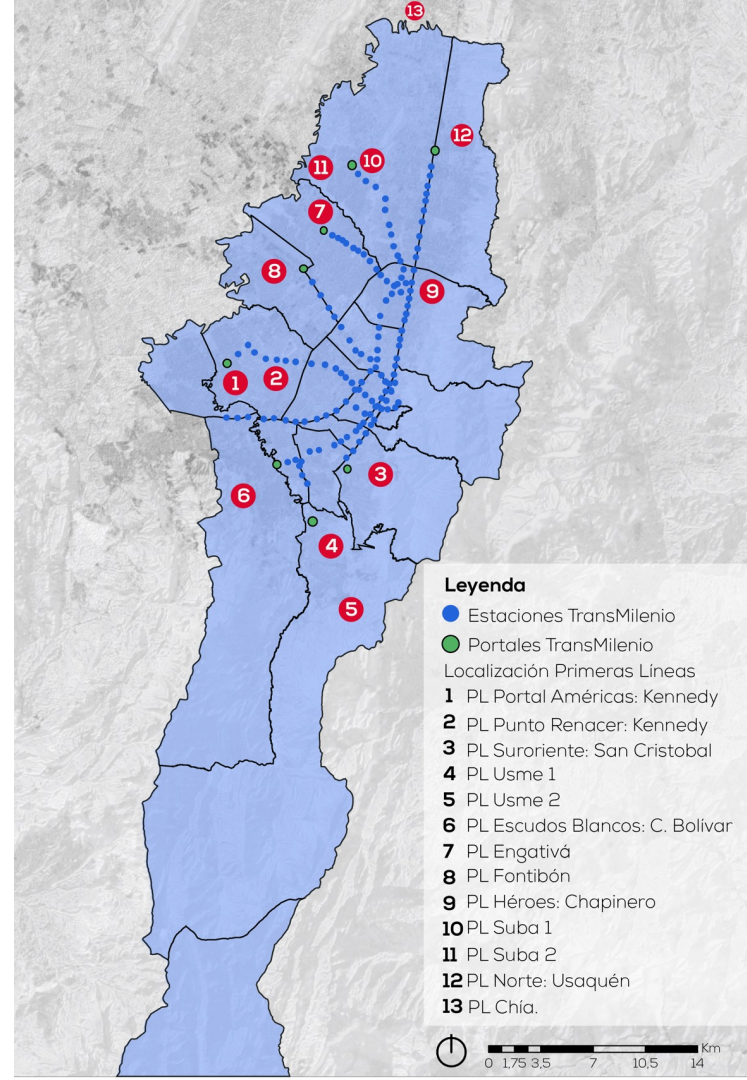

TALLER DE CO-CONSTRUCCIÓN

JUVENTUD 500

APUESTA JUVENTUD 500

Primer taller de co-construcción



JUVENTUD
500

114 PROPUESTAS

72
Actores conversando

29
Empresarios

28
Líderes
Juveniles

15
Equipo
Probogotá

- Desconfianza entre instituciones y ciudadanía. Corrupción
- Falta de oportunidades
- Contaminación y problemas ambientales

MOVILIZATORIO
Conectando para el cambio

OPINION

The Guardians of the Future

It's time for Indigenous voices to lead the climate fight.



APUESTA JUVENTUD 500

Primer taller de co-construcción



Localidad base de organizaciones asistentes

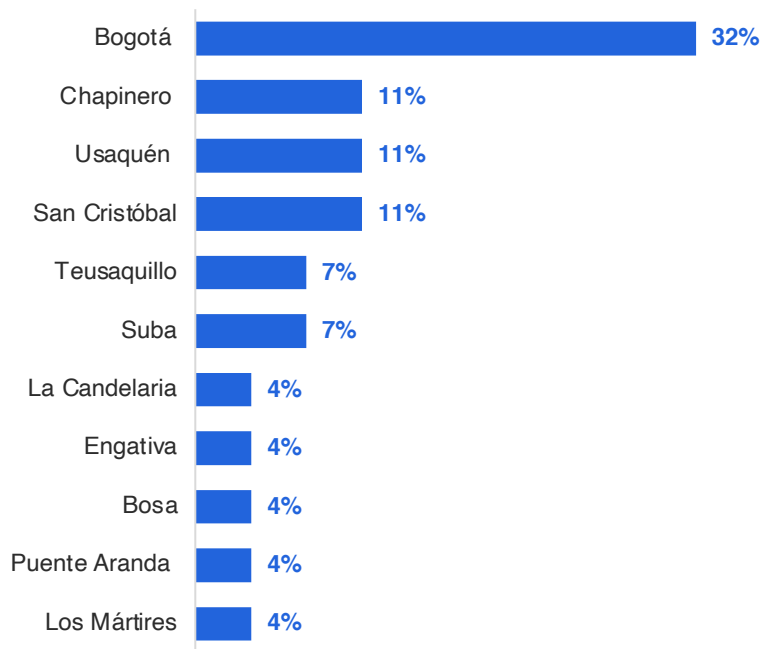

Causa social de organizaciones asistentes

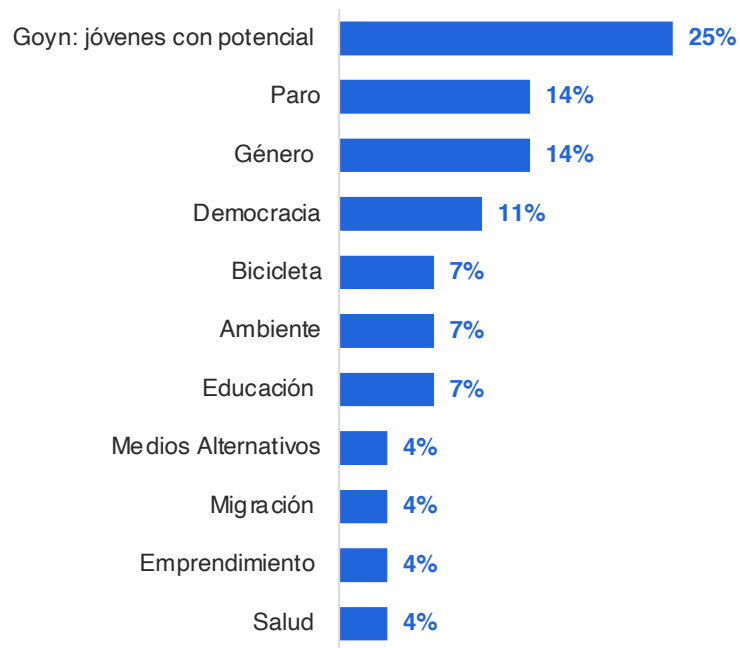

*En la categoría "Bogotá" Las organizaciones que actúan en todas las localidades

